

Sede desde 1987

Facultad de Arquitectura,
Planeamiento y Diseño

Universidad Nacional de Rosario

Construcción: 1979-1987

Proyecto: Secretaría de Política Edilicia -
Universidad Nacional de Rosario

Equipo de proyecto: arq. Alfredo Molteni, arq.
Gustavo Anatrone, arq. Adolfo Concina, arq. Raúl
Budano, arq. Hugo Escobar, arq. Alfredo Llusá

Localización: Riobamba 250 bis



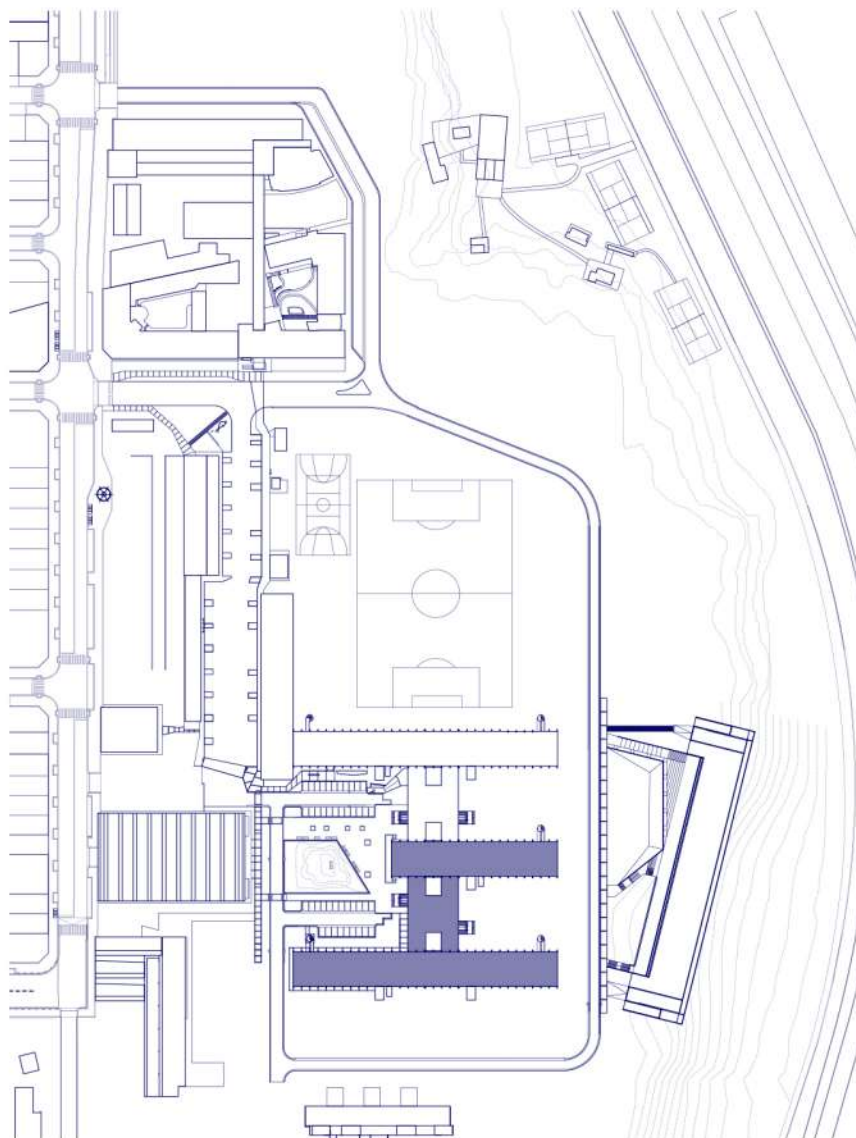

Ubicación



Fuente: Área de Gestión Institucional - Coordinación de Infraestructura - Universidad Nacional de Rosario

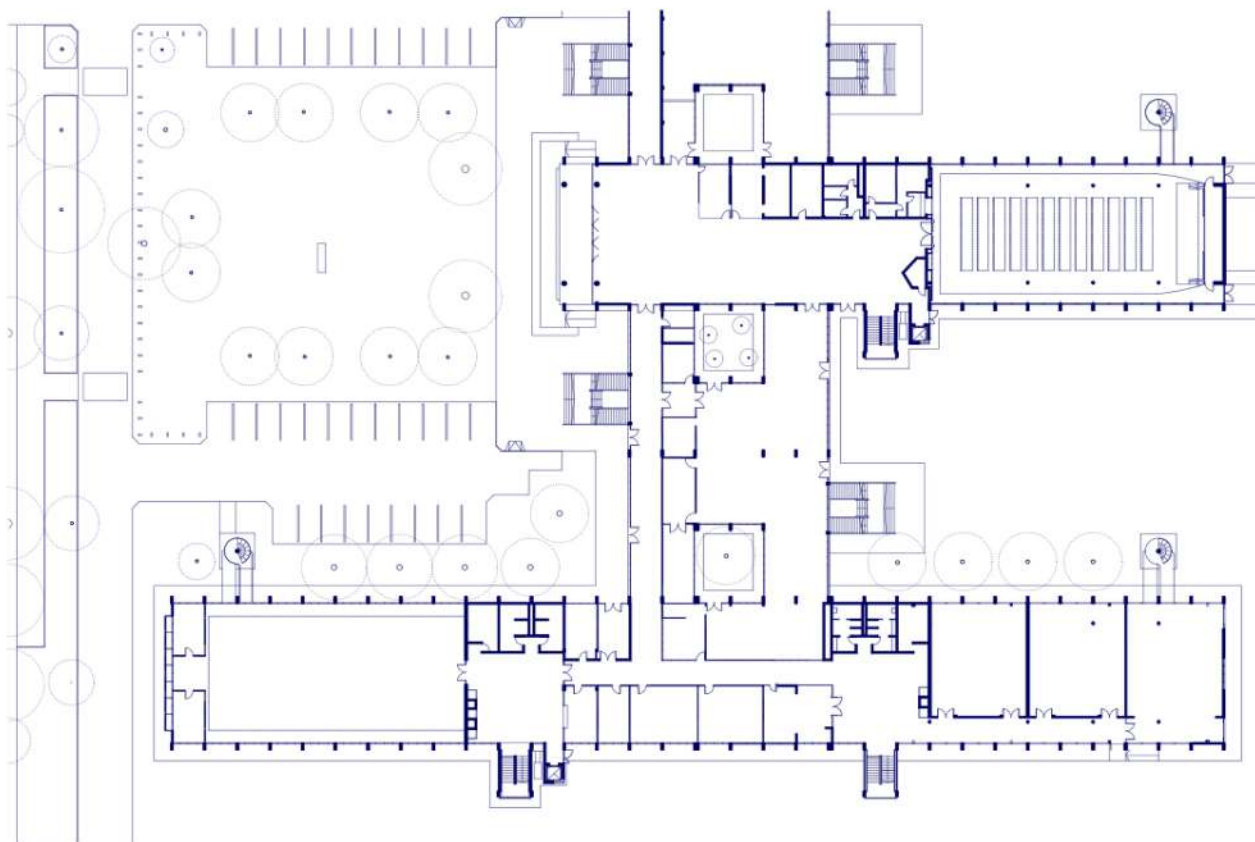

Planta baja



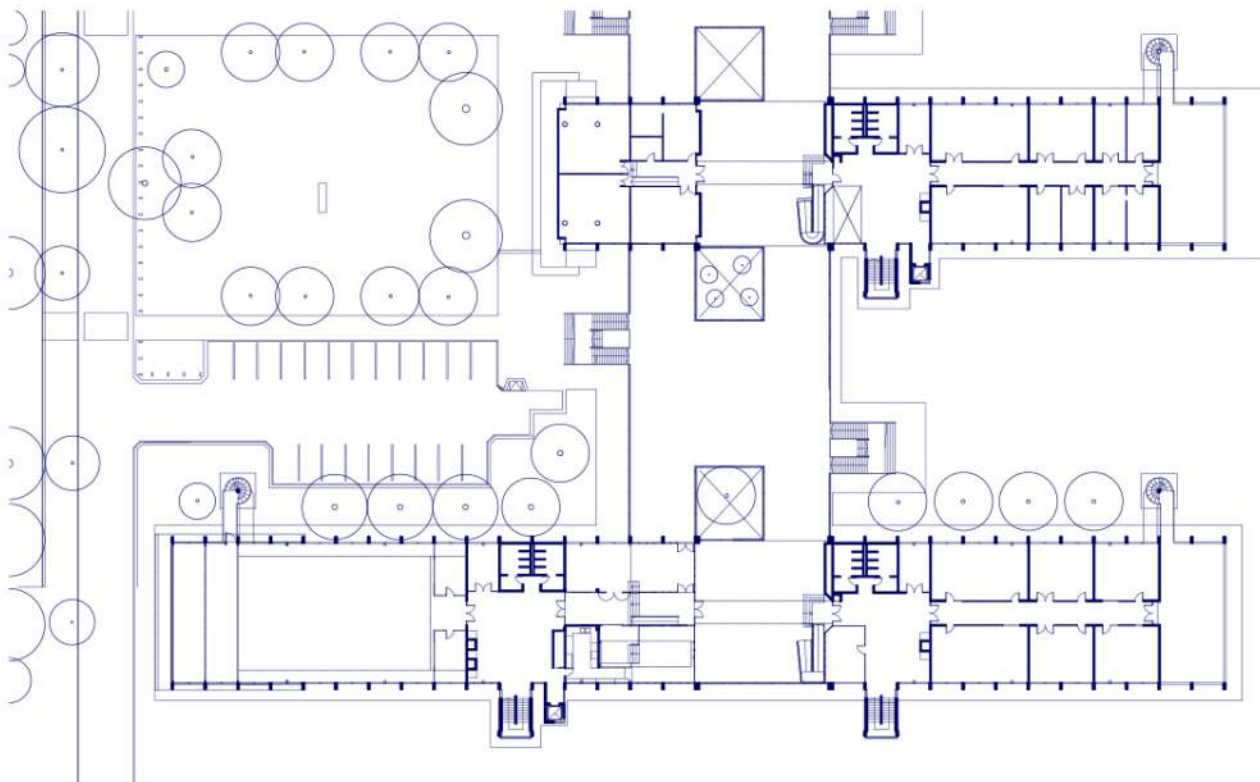

Planta 1er piso

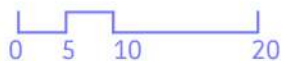

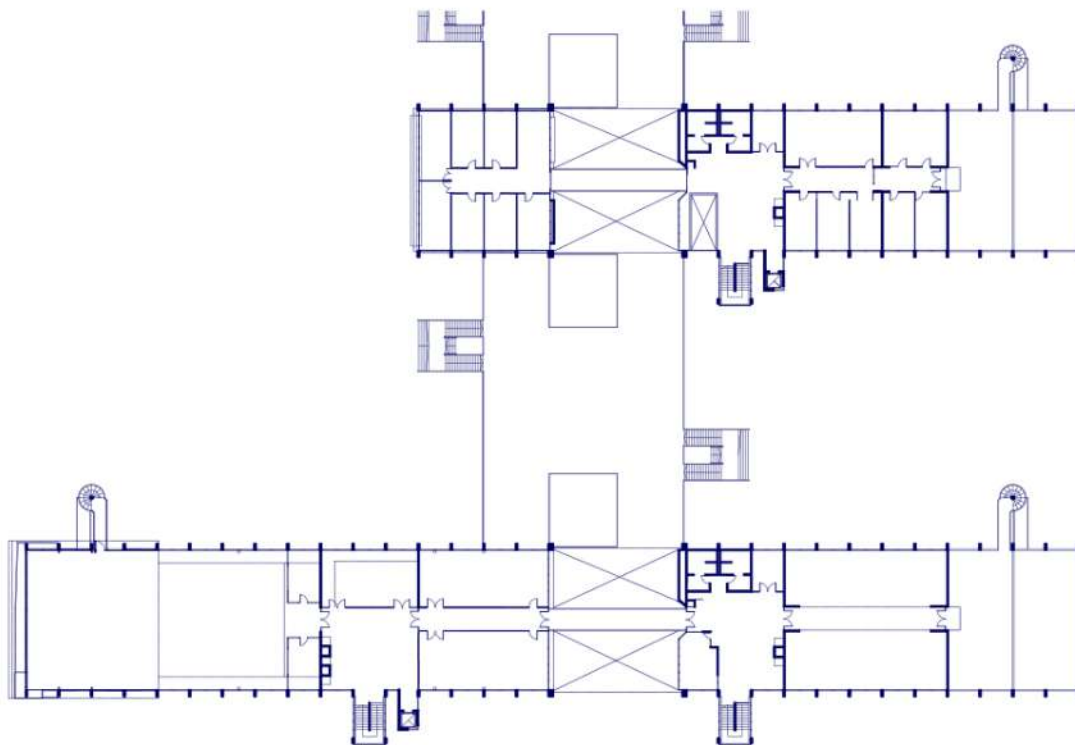

Planta 2do piso

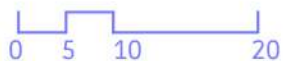

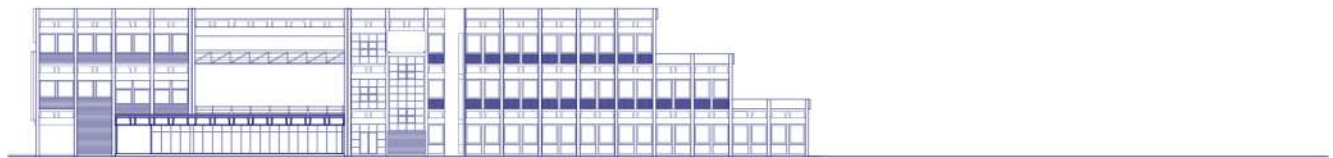
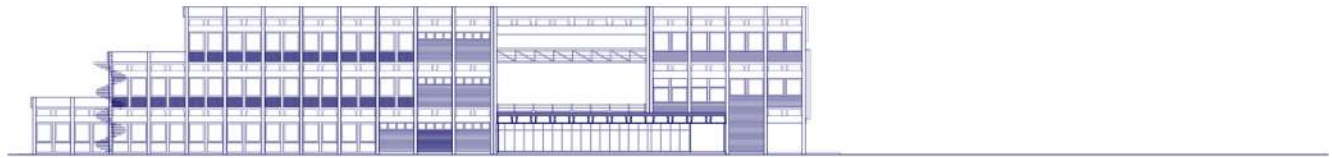

Cortes y vistas



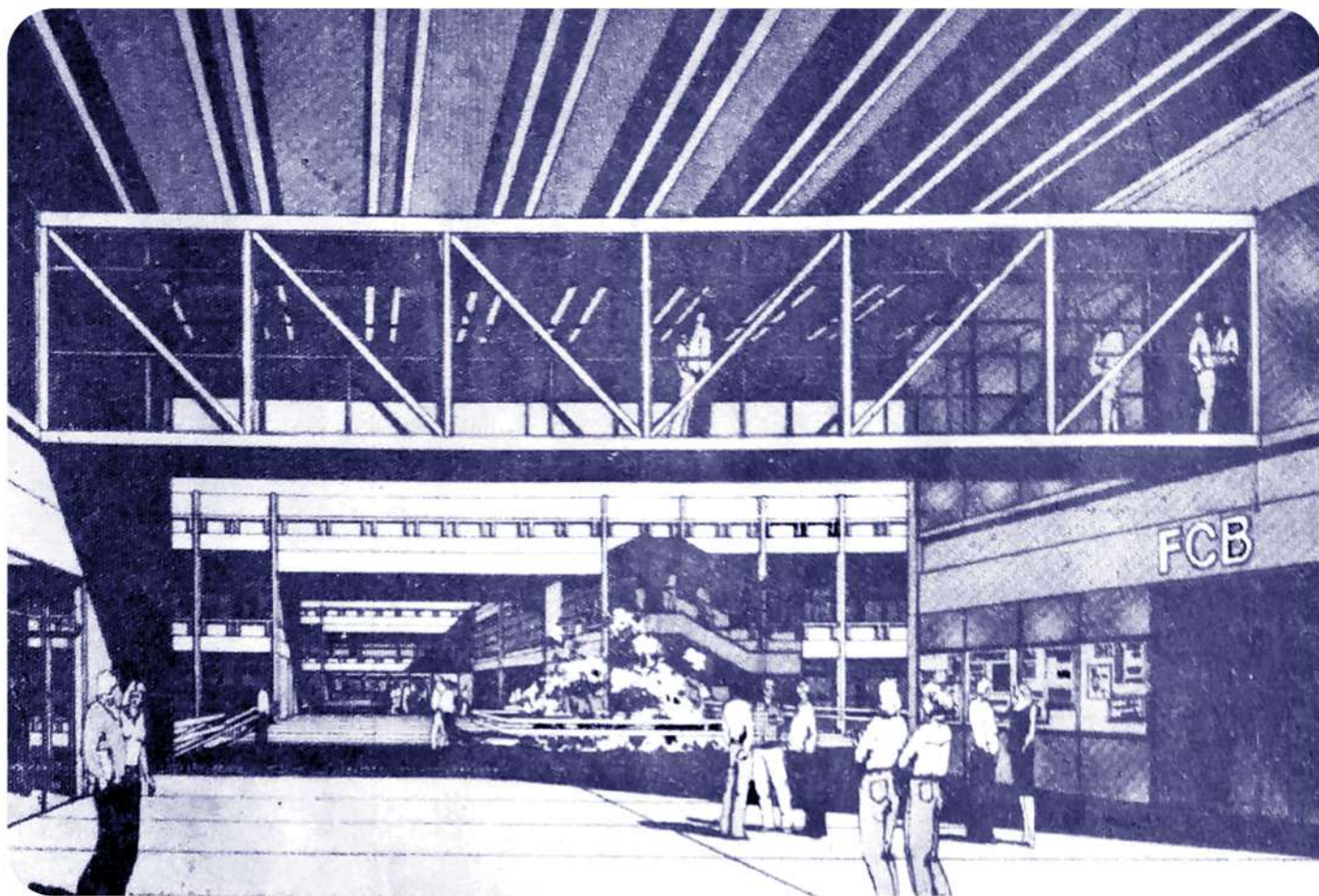

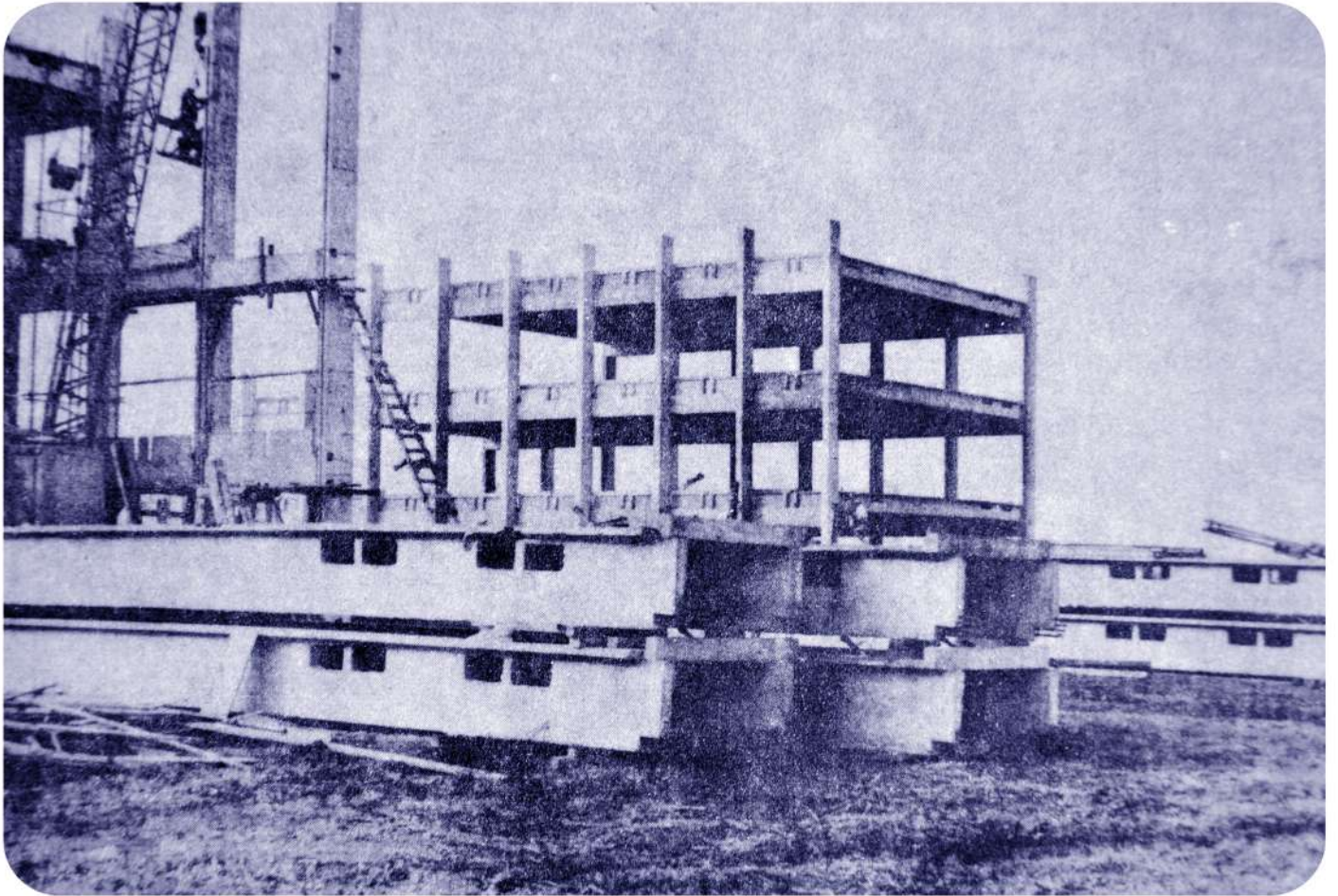



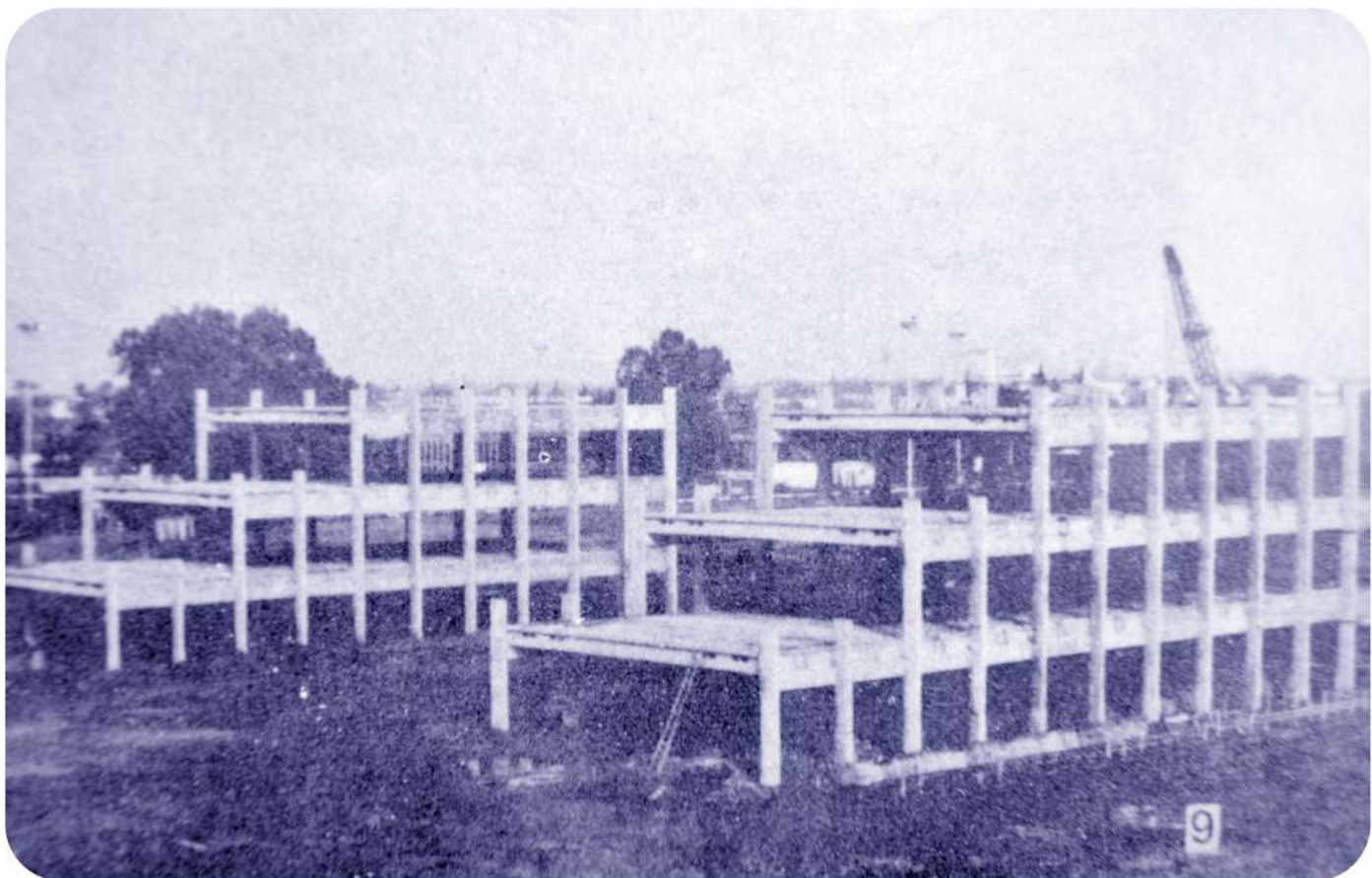









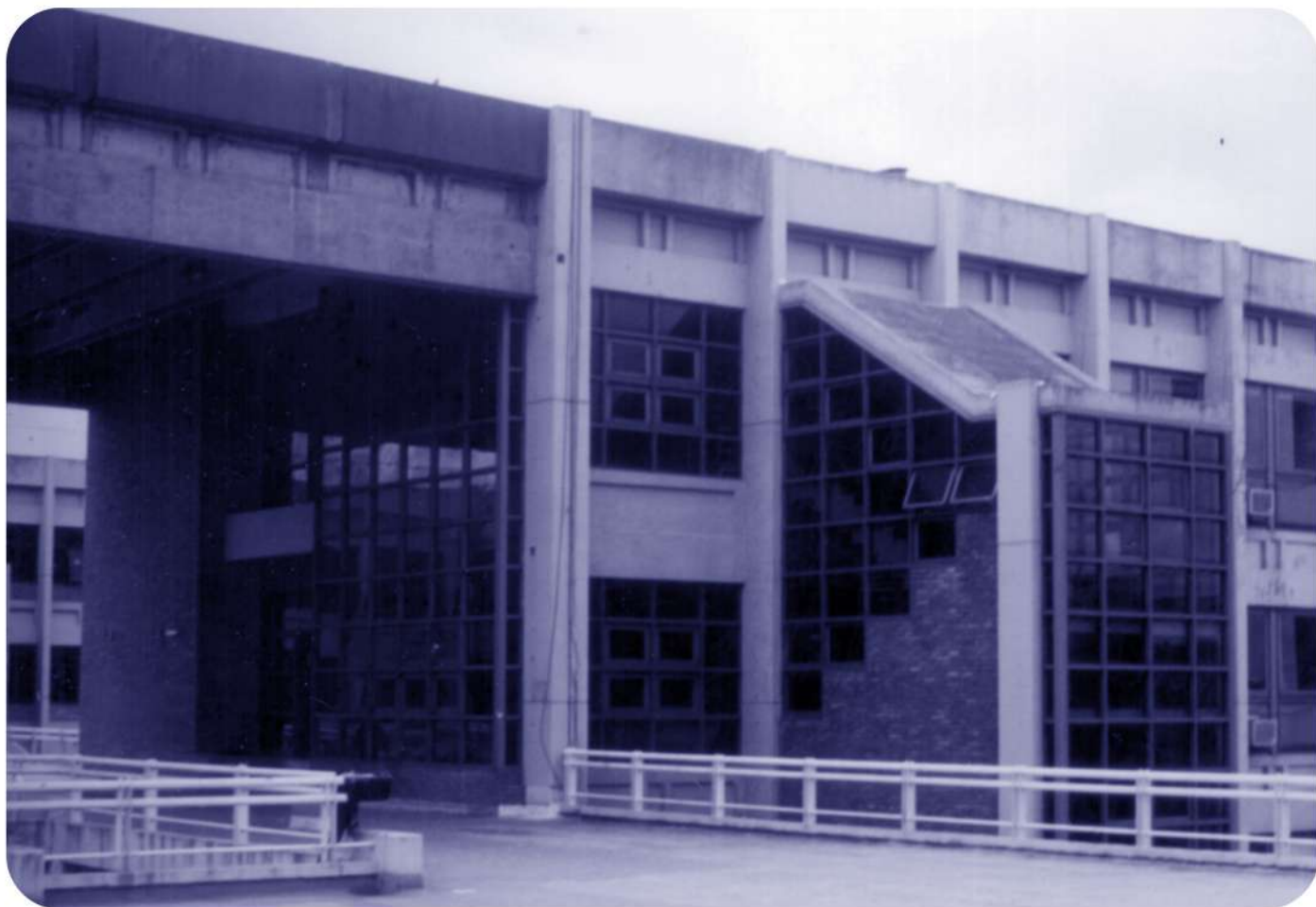













Ampliación desde 2022

Facultad de Arquitectura,
Planeamiento y Diseño

Universidad Nacional de Rosario

Construcción: 2018-2022

Proyecto: Coordinación de Infraestructura -
Dirección de Construcciones Universitarias -
Universidad Nacional de Rosario

Equipo de proyecto: arq. Marcelo Ranzini, arq.
Eduardo Martinelli, arq. Luciana Garibaldi, arq.
Marcelina Fernández, arq. Gabriel Mazzarolo,
arq. Marcelo Bella, arq. Walter Rabino, arq.
Silvia Estevez, Mariano Leguizamon, Soledad
Diaz, Carlos Fonseca

Localización: Riobamba 250 bis



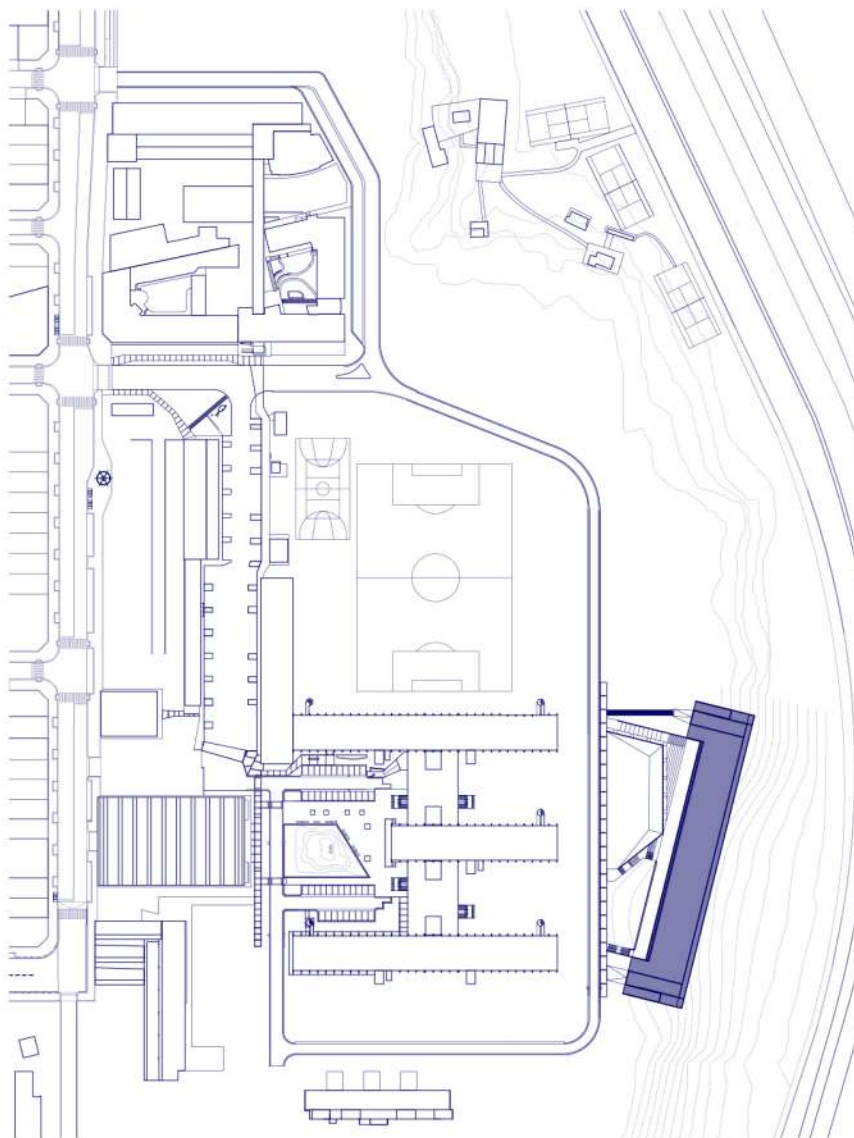

Ubicación



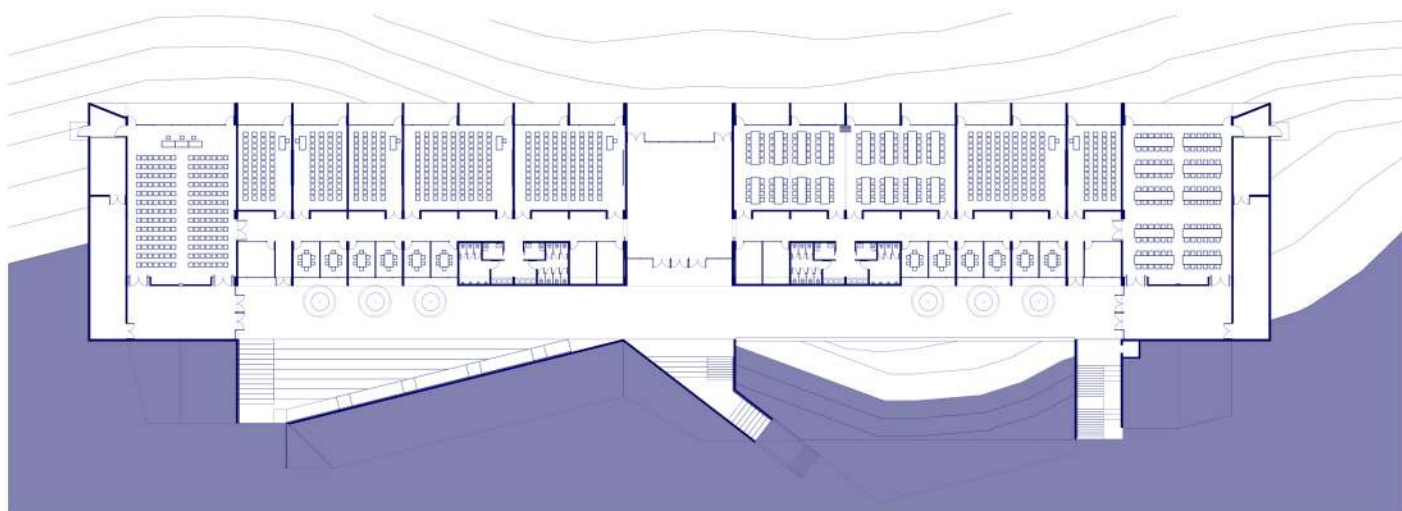

Planta baja

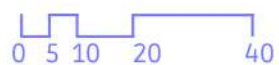

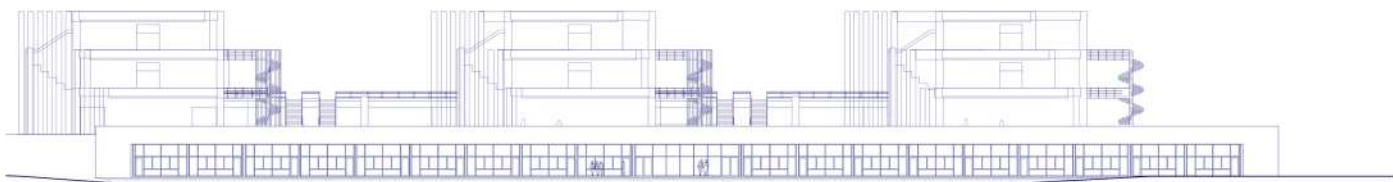
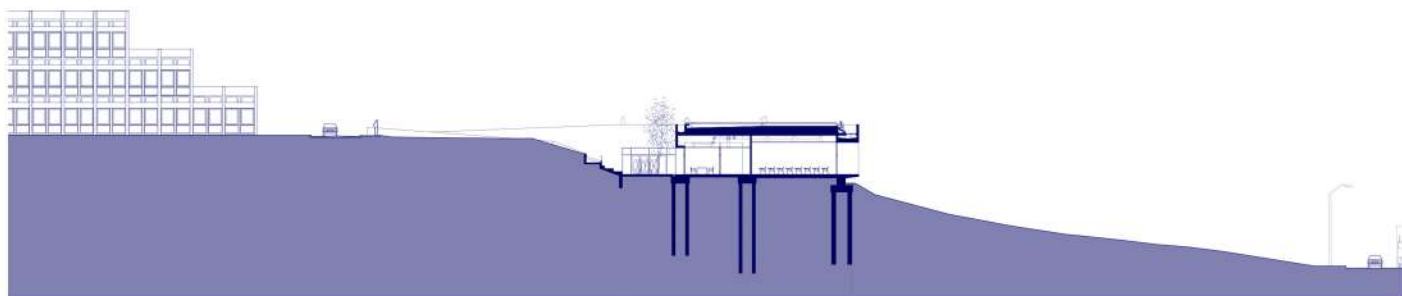

Cortes y vistas









